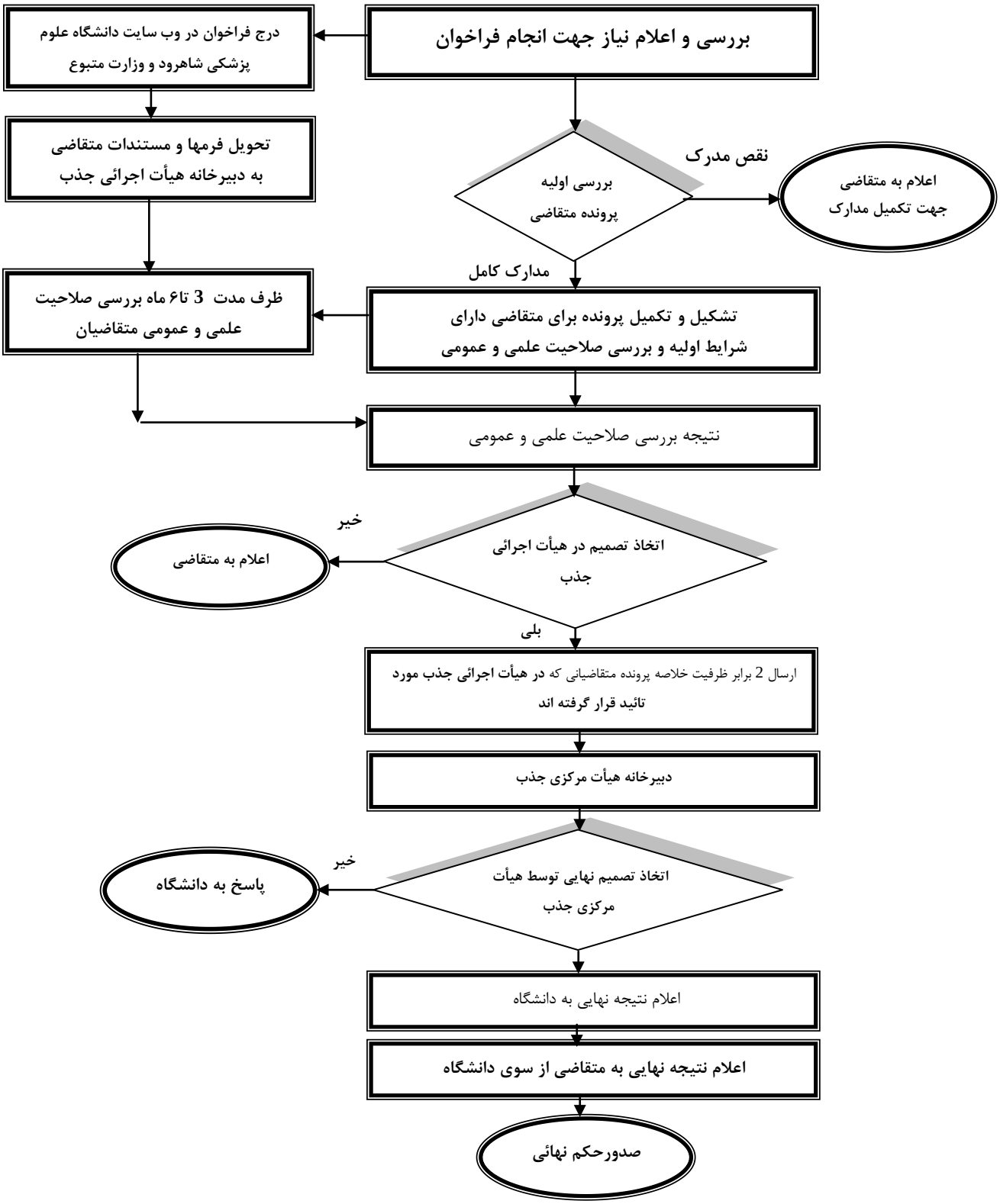جریان فرآیندجذب اعضای هیأت علمی در دانشگاه